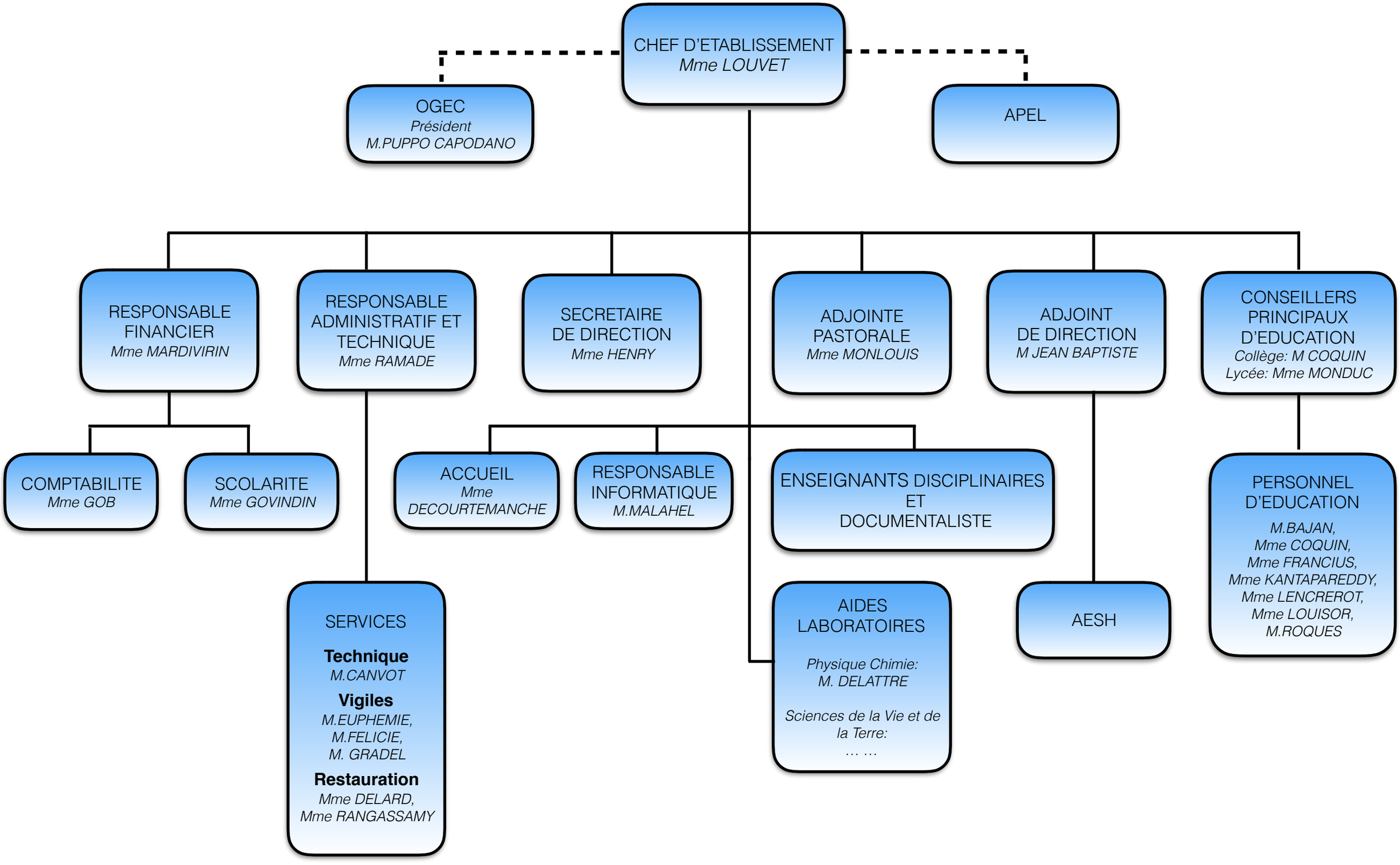
CHEF D'ETABLISSEMENT
Mme LOUVET
OGEC
Président
M.PUPPO CAPODANO
APEL
RESPONSABLE FINANCIER
Mme MARDIVIRIN
RESPONSABLE ADMINISTRATIF ET TECHNIQUE
Mme RAMADE
SECRETAIRE DE DIRECTION
Mme HENRY
ADJOINTE PASTORALE
Mme MONLOUIS
ADJOINT DE DIRECTION
M JEAN BAPTISTE
CONSEILLERS PRINCIPAUX D'EDUCATION
Collège: M COQUIN
Lycée: Mme MONDUC
COMPTABILITE
Mme GOB
SCOLARITE
Mme GOVINDIN
ACCUEIL
Mme DECOURTEMANCHE
RESPONSABLE INFORMATIQUE
M.MALAHEL
ENSEIGNANTS DISCIPLINAIRES ET DOCUMENTALISTE
PERSONNEL D'EDUCATION
M.BAJAN,
Mme COQUIN,
Mme FRANCIUS,
Mme KANTAPAREDDY,
Mme LENCREROT,
Mme LOUISOR,
M.ROQUES
SERVICES
Technique
M.CANVOT
Vigiles
M.EUPHEMIE,
M.FELICIE,
M. GRADEL
Restauration
Mme DELARD,
Mme RANGASSAMY
AIDES LABORATOIRES
Physique Chimie:
M. DELATTRE
Sciences de la Vie et de la Terre:
… …
AESH